

Q350e KORISNIČKE UPUTE

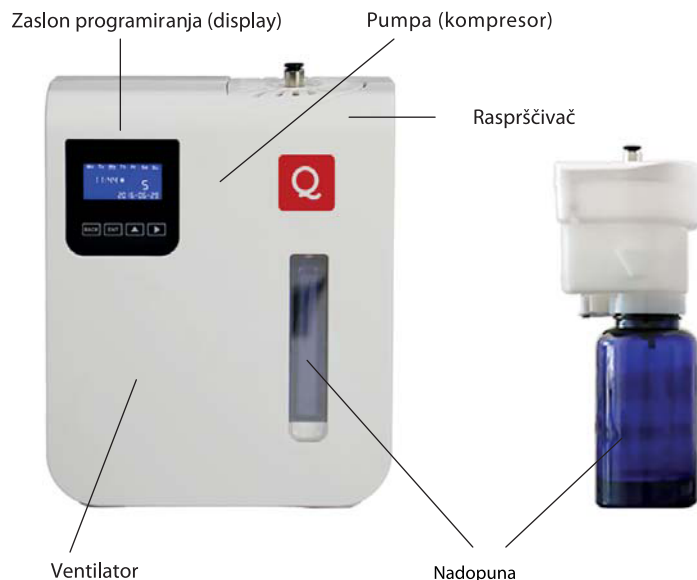

Prije aktiviranja raspršivača pažljivo pročitati Korisničke upute i instrukcije

Upute iz ove knjižice mogu biti primijenjene na bilo koji difuzor iz Q serije.

Prostori uporabe: trgovine, butici, saloni, supermarketi, trgovački centri, velika skladišta, autosaloni, tvrtke, studija, uredi, hoteli, sajmovi, prezentacije, predstave, muzeji, kazališta, kina, sportski centri, teretane, spa centri, rekreacijski centri, čekaonice, svlačionice, itd.

POZOR

1. Ne tresite difuzor gore dolje kada je spremnik pun ulja
2. Omogućite neprestanu cirkulaciju zraka kad je difuzor u funkciji.
3. Koristite raspršivač mirisa racionalno.
4. Držite raspršivač čistim i redovito ga održavajte
5. Raspršivač smjestite na mjesto koje može izdržati njegovu težinu i koje je potpuno sigurno.

1

VAŽNO:

Operativni sustav koristi ponedjeljak kao početnu postavku. Termini i koncentracije u ostalim danima preuzeti će postavke ponedjeljka kao zadane, osim ako nisu promijenjene. Ako želite promijeniti operativne cikluse, selektirajte dan koji želite modificirati i zatim mijenjajte.

Također i koncentracija mirisa će biti ista za svaki dan, osim ako je ne promijenite.

Standardna postavka raspršivača je od 9.00 do 18.00 sati (F: 09:00 - T:18:00), s određenim ponavljanjima W: 0120 P: 0090 (W= work RAD i P = pause PAUZA). Svaki dan se postavlja na isti način.

Sva početna vremena (F) moraju biti postavljena ranije od završetaka (T) inače će sustav pokazivati Error / pogrešku.

Nastavak ➡

POZOR:

1. Zabranjeno je neovlašteno otvaranje i popravlanje uređaja.
2. Zabranjena je primjena nesigurnih izvora energije.
3. Izvore pokretanja uređaja držite dalje od dohvata djece.
4. Držite podalje od zapaljivih izvora, vatre i lakozapaljivih područja.
5. Nije preporučljiva uporaba uređaja za vrijeme oluja i nevremena ili grmljavine.
6. Iskopčajte iz utičnice uređaj za cijelo vrijeme postupka održavanja.
7. Zabranjeno je koristiti tekućine otrovnog, omamljujućeg, ili toksičnog sastava u difuzoru.
8. Ne približavajte raspršivač na uređaju prema licu, očima, ili osjetljivim dijelovima tijela kad je uključen.

2

Uvoznik i distributer za Republiku Hrvatsku



Bezdanska 15
10000 Zagreb-HR
info@select-one.hr
www.select-one.hr

1. Reguliranje koncentracije mirisa te vrijeme rada

Raspršivač mirisa podržava do tri programa na dan. Kako biste ih podesili slijedite sljedeći postupak:

Pritisni **ENT** za pokretanje sustava. Kursor će svijetliti na Mo / ponedjeljak.

Pritisni **▶** za izbor dana za reguliranje.

Pritisni **ENT** opet na određeni dan kako bi pokazivač skočio na F (start time). Iznad svijetlećeg pokazivača pokazat će se "1" kako bi označio da uređujete program 1. Stisnuti **▶** za pomicanje, te **▲** za mijenjanje.

Nakon prvog podešavanja, stisnuti **▶** za podešavanja vremena mirisnih vremena (W rad - P pauza - settings) . Kao i gore koristiti

▶ za pomicanje, te **▲** za mijenjanje. Zatim, **ENT** za potvrdu i **BACK** za povratak na prošlu aktivnost.

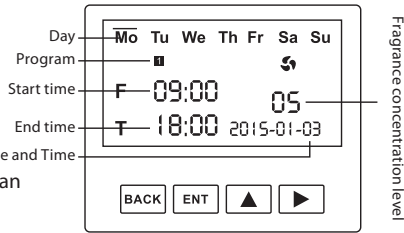

Fragrance concentration level

4

JW a_]SV WbaVWShS` WhdW_ WSi koncentracije I ShdW a pritisnuti **ENT** za potvrdu programa i povratak uređaja na normalno djelovanje. Pritisnuti **BACK** za povratak u prethodno upravljanje.

Ako je podešavanje prekinuto na nekoliko minuta, sustav će se vratiti na normalno djelovanje a bez spremanja postavki.

Ako želite isključiti neke dane iz upravljanja, unesite danWkoje želite te podesite sve brojeve na ZERO (0).

Vrijeme djelovanja i pauza (koncentracije mirisa) je organizirano u devet programa.

Stisnuti **ENT** na 5 sekundi kako bi se sustav uključio ili isključio. Stisnuti **BACK** na 5 sekundi kako bi se ventilator uključio ili isključio. Ako **BACK** bude stisnuto dulje vrijeme, i ventilator i ionizator će biti postavljeni na isto vrijeme.

2. Podešavanje datuma i vremena

Stisnuti **▲** i **▶** istovremeno a oznaka će zasvijetliti na satu. Zatim stisnuti **▶** za pomicanje i **▲** podešavanje.

5

3. Reguliranje koncentracije mirisa

Pritisni **▲** dok je uređaj u djelovanju za mijenjanje koncentracije mirisa u trenutnom vremenu, ili koristiti u programske funkcije.

Dostupni programi

Nivo koncentracije mirisa može biti reguliran u 9 različitih programa kako slijedi:

Progra	W/P (workRAD / pause PAUZA)	Potrošnja na sat
nivo 1	10 sec. / 300 sec.	0,01 gramms
nivo 2	30 sec. / 300 sec.	0,03 gramms
nivo 3	100 sec. / 300 sec.	0,09 gramms
nivo 4	60 sec. / 120 sec.	0,12 gramms
nivo 5	90 sec. / 120 sec.	0,16 gramms
nivo 6	150 sec. / 120 sec.	0,21 gramms
nivo 7	150 sec. / 60 sec.	0,27 gramms
nivo 8	300 sec. / 60 sec.	0,30 gramms
nivo 9	300 sec. / 10 sec.	0,41 gramms

6

Završna upozorenja

Upravljački sustav raspršivača je intuitivan i koncentracija mirisa koja će se upotrijebiti podešava se na dva načina: trenutnom kontrolom ili programima.

Trenutno upravlja` je podešava se pritiskom na **▲** i dok je uređaj u funkciji

POZOR: trenutno podešavanje u funkciji je samo do 23:59 tekućeg dana. Ako željene postavke nisu potvrđene u programima, u ponoć će sve trenutne postavke prestati.

Kada se programira za dan u tjednu po prvi put, sve će se postavke automatski prekopirati na sljedeće. Mijenjanje parametara dnevnih postavki je moguće prema želji ručno.

7

Primjer: operativni ciklus

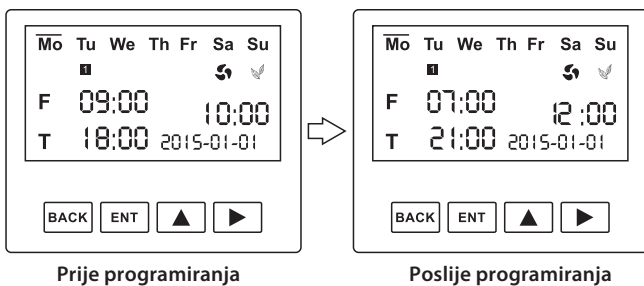

Stisnuti **ENT** MO će zasvijetliti

Stisnuti **ENT** opet, 0 poslije F će zasvijetliti

Stisnuti **▲** do 07:00 je ugašeno.

Stisnuti **▶** dvostruko da bi pokazivač skočio na T.

Stisnuti **▲** 3 puta za promjenu 18.00 nna 21:00
ENT za potvrdu

8

Primjer: datum i vrijeme

Stisnuti **▲** **▶** istovremeno i pokazivač će zasvijetliti na 10:00

Stisnuti **▲** dvostruko za promjenu 10:00 to 12:00.

Stisnuti **▶** 3 puta za promjenu mjeseca.

Stisnuti **▲** za mijenjanje mjeseca od 01 na 02

Stisnuti **▶** za podešavanje dana

Stisnuti **▲** 3 puta za mijenjanje od 01 na 03.

Nakon što su svi koraci kompletirani, pritisnuti **ENT** za potvrdu programa.

9

Rješavanje problema

Problem	Razlog	Rješenje	Pribor
Crni zaslon , sustav ne radi	1. Nema napajanja 2. Adapter ne radi 3. Tajmer ne radi	1. Provjeriti napajanje 2. Zamijeniti adapter 3. Zamijeniti tajmer	1. Probni odvijać 2. Adapter 3. Tajmer
Crni zaslon , sustav radi	1. Pumpa je pokvarena 2. Pogreška konekcije	1. Zamijeniti pumpu 2. Ponovno pospajati veze unutar uređaja	1. Pumpa 2. Ništa
Raspršivač radi ali nema mirisa	1. Zrak istječe, cijev odspojena 2. Atomizer blokiran	1. Provjeriti spojeve cijevi 2. Očistiti atomizer	1. Cijev 2. Alkohol, igla
Ulje curi	1. Difuzor nagnut 2. Curenje iz atomizera 3. Cijev začepljena	1. Uspraviti uređaj 2. Zamijeniti atomizer 3. Zamijeniti cijevi	1. None 2. Atomizer 3. Cijev
Vrijeme pokazuje netočnu informaciju	1. Izgubljene informacije 2. Program izvan kontrole	1. Zamijeniti tajmer 2. Provjeriti podatke programa i prilagoditi ih	1. Tajmer 2. None
difuzor daje čudne zvukove	1. Problem pumpe 2. Filter odspojen 3. Pumpa odspojena	1. Zamijeniti pumpu 2. Ponovno provjeriti filter 3. Promijeniti postavke pumpe	1. Pumpa 2. None 3. Spužvica pumpe

10

Održavanje

Ponovno pokretanje nakon dužeg perioda

1. Provjeriti napajanje
2. Ako je moguće, provjeriti klimatizacijske uređaje
3. Provjeriti stanje samog uređaja
4. Provjeriti čistoću dijelova samog uređaja
5. Zamijeniti unutarnju bateriju novom
6. Spojiti u napajanje nakon čišćenja

Sadržaj pakiranja

1. Sustav difuzije mirisa
2. Nadopune
3. Električni kabel
4. Električni adapter
5. Bočica
6. Ključ otvaranja i zatvaranja (NEKI MODELI)
7. Cijev difuzora 1,5m
8. HVAC adapter

12

Dijagram instalacije

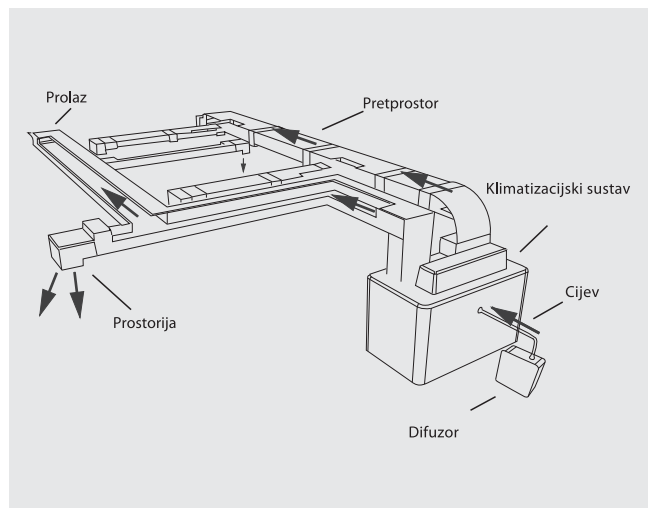

14

Česti slučajevi

Problem	Razlog	Rješenje
Cijev puna ulja	Velike temperaturne razlike između čestica mirisa i zraka u prostoru	Cijev držite istegnutu i periodički je čistite
Kondenzacija tijekom raspršivanja	Produžena uporaba	Periodičko čišćenje

Održavanje

Dugi period nekoristištenja

1. Čistite površinu difuzora i čistite rezervoar
2. Odmakniter poklopac difuzora i ispraznite od ulja
3. Očistite bočicu čistim etilnim alkoholom (ne denaturiranim)
4. Aktivirajte difuzor uz najmanju količinu alkohola na 5 minuta a zatim ispraznite bočicu
5. Iskjučite i odvojite bateriju upravljača
6. Spremite uređaj dalje od prašine, nečistoće i vlažnog okruženja

11

Preporuke za instalaciju

1. Nemojte instalirati uređaj u okruženjima visoke vlage ili temperature
2. Podloga i nosači moraju izdržati težinu difuzora u kompletnoj sigurnosti.
3. Instalirati na lako dohvatljivim mjestima (preporuka na 1,60m)
4. Držati dalje od zapaljivih materija, vatre i lakozapaljivih područja
5. Cijev dovoda mirisa je isporučena u duljini od 1,5 m i spremna. Ne koristiti dulje cijevi zbog smanjene efikasnosti



13

Dijagram instalacije

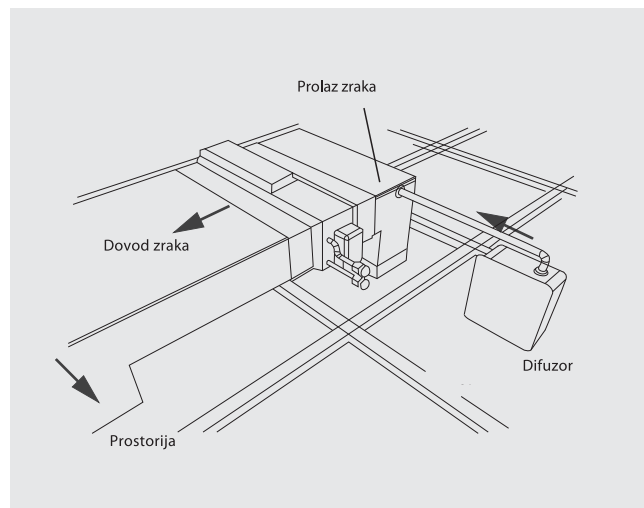

15

Postavljanje bočice mirisa

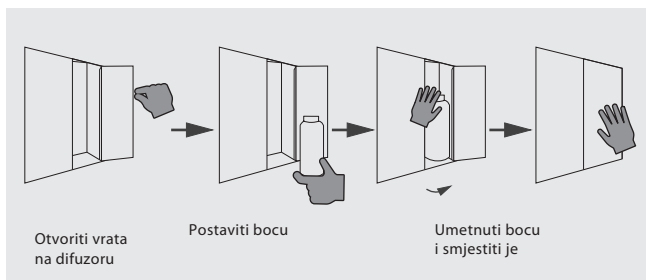

POZOR: Ne tresti difuzor. Smjestiti nadopunu pažljivo, stišćući je da se izbjegne curenje ulja koje može oštetiti unutarnje dijelove i strujne komponente uređaja. Kvarovi izazvani pogreškom zbog nepažnje i posljedična curenja unutar uređaja neće biti pokrivena jamstvom.

16

Bilješka

1. Slobodni odabir pozicioniranja i instalacije
2. Programiranje prema željama
3. Zajamčen period 12 ili 24 mjeseca ovisno o zakonodavstvu i ugovoru zastupnika

Specifikacije jamstva

1. Svi naši difuzori zadovoljavaju CE oznake i jamstva
2. Korištenje jamstva, uz sljedeće uvjete:
 - Čuvanje računa ili dostavnice kao dokaz kupnje
 - Sva održavanja i servisi izvršeni od strane ovlaštenog osoblja
3. Jamstvo ne pokriva oštećenja i kvarove izazvane ljudskim faktorom i pogreškom
4. Manjkava roba mora biti poslana prodavaču (uz redovite uvjete)
5. Cijela Q serija uređaja je dizajnirana za ekskluzivno korištenje esencijalnih ulja iz naše QueLLiDeINaso Fragrances mirisne kolekcije. Neautorizirano korištenje drugih tipova esencijalnih ulja poništiti će uvjete prodaje i jamstva.
6. Jamstvo ne pokriva pumpu-kompresor koji imaju više od 8.000 sati rada ili su u upotrebi duže od 1 godine. Pumpa-kompresor je potrošni materijal na uređaju i potrebno ju je mijenjati jedanputa godišnje ili nakon 8.000 sati rada u okviru redovnog održavanja uređaja.

17

Identifikacijska pločica

Uređaj je isporučen s identifikacijskom pločicom koja prikazuje nazivne detalje uređaja i osnovne tehničke podatke koji se odnose na težinu i opskrbu energijom.



18